

4. Es morena y su pelo es
5. Los ojos son
6. La nariz es

33.  Compond el diálogo según el ej. 31.

34. Transforma el último fragmento del ej. 31, sustituye las palabras en negrilla por sus contrarios.

35.  Describe a los personajes famosos.

Modelo: La Bella es morena y delgada. Tiene el pelo largo, los ojos son negros. Es joven y guapa.



Astérix y Obélix



La Bella y la Bestia



Aladín y Jazmín



el tío Fiodor

36. Adivina según la descripción de qué compañero(a) de tu clase se habla.

Modelo: Tú: Es alta, ¿no?

Compañero(a): No, no es alta, es baja.

simpático(a) * moreno(a) * rubio(a)
* gordito(a) * delgado(a) * guapo(a) *
cariñoso(a) * alegre * triste * inteligente

37. Lee la descripción y completa.

Paula tiene ocho años. Es delgada y su pelo es rubio. Tiene los ojos azules. Tiene los dientes un poco grandes.



Amelia es baja y un poco gordita. Tiene el pelo negro y es morena. Tiene los dientes blancos como la luna.

Nombre: Paula
Su cuerpo: delgada
Su pelo: ...
Sus ojos: ...
Sus dientes: ...

Nombre: Amelia
Su cuerpo: baja y ...
Su pelo: ...
Sus ojos: ...
Sus dientes: ...

38. Matvey y Ana son hermanos. Di en qué se parecen y en qué no.

Modelo: Matvey es alegre. Ana también es alegre.



¡Fíjate!

se parecen – похожи /
падобныя

39. Di los nombres y describe a los personajes.

Modelo: Se llama Victoria. Es morena. Su pelo es largo y liso. Los ojos son negros. Sus dientes son blancos. Es guapa y buena.



1



2



3



4

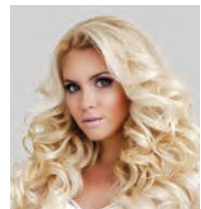

5