

de la ventana hay un sillón para leer. A la izquierda del sillón está una lámpara.

34. 🎲 El juego “Adivina, adivinador”. Elige la imagen, descríbela a tu compañero(a). Tiene que adivinar de qué habitación se trata y decir el número.

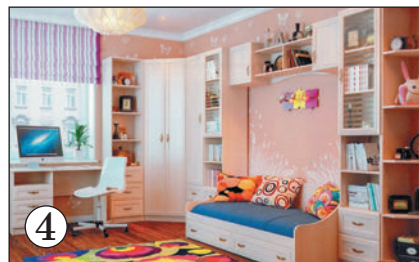

35. 🎧 Escucha el diálogo de Ana y Pedro sobre el apartamento de Ana y elige la variante correcta para terminar las oraciones.

1. La habitación es grande / pequeña.
2. La ventana es pequeña / grande.
3. Tiene un televisor nuevo / grande.
4. El ordenador es nuevo / viejo.
5. La cama es nueva / vieja.

36. 🎧 Escucha el diálogo una vez más y comprueba tu variante.

37. Agrupa en dos columnas las ventajas y desventajas de la habitación de Ana.

Modelo:

+	-
La habitación es grande ...	La cama es vieja ...

38. 🗨️ Cuenta sobre las ventajas y desventajas de tu habitación / apartamento.

39. 🎧 Escucha cómo Pablo describe su casa y completa el texto.

¿Quieres saber cómo es mi casa? Bueno, mi casa no es muy ... Tiene dos ... grandes, pero la ... es pequeña. La ... y el ... también son pequeños. No tiene.... Es una casa pequeña pero muy ...

40. Pregunta a tu compañero(a) sobre su habitación.

1. ¿Cómo es tu habitación?
2. ¿Qué hay en la habitación?

41. 🗨️ Cuenta sobre la habitación de tu compañero(a).

42. 🗨️ Cuenta sobre tu habitación completando las oraciones.

1. Vivo en ... 2. Mi casa es ... 3. Mi habitación es ... 5. En mi habitación hay ...

43. 🗨️ Describe la habitación de la imagen.



44. 👥 **Proyecto.** Trabajad en grupos: dibujad un plano del piso y los elementos para amueblarlo, luego describidlo.

¡Ya puedes hacerlo!

1. ✍️ Completa con las letras que faltan.

du...ha

...abitación

...añera

la...abo

ne...era

tele...isor

...áter

co...ina

la...adora

...illón

alfom...ra

...ofá

2. ✍ Sustituye las palabras subrayadas por sus contrarios.

1. La ventana es grande.
2. La cama es vieja.
3. Mi casa es baja.
4. Su apartamento es malo.
5. La silla está detrás de la mesa.

3. Elige la variante correcta.

1. La mesa hay / está en el salón-comedor.
2. En el dormitorio hay / está una cama.
3. Mi ordenador está / hay sobre la mesa.
4. La cocina hay / está cerca del dormitorio.
5. En el cuarto de baño hay / está una ducha.

4. ✍ Completa con la preposición que falta.

1. El ordenador está ... el escritorio.
2. El televisor está ... el sofá.
3. El espejo está ... el cuarto de baño.
4. La cama está ... las mesitas.
5. La lampara está ... la mesa.
6. ... la cocina hay una nevera.

5. 📖 Lee el texto y encuentra los errores lógicos de contenido.